

# Aviso de Ciclón Tropical en el Océano Atlántico

No. Aviso: 14

Ciudad de México a 23 de Agosto del 2017.

Emisión: 19:15h

Servicio Meteorológico Nacional, fuente oficial del Gobierno de México, emite el siguiente aviso:

## Síntesis:DEPRESIÓN TROPICAL HARVEY EN EL GOLFO DE MÉXICO

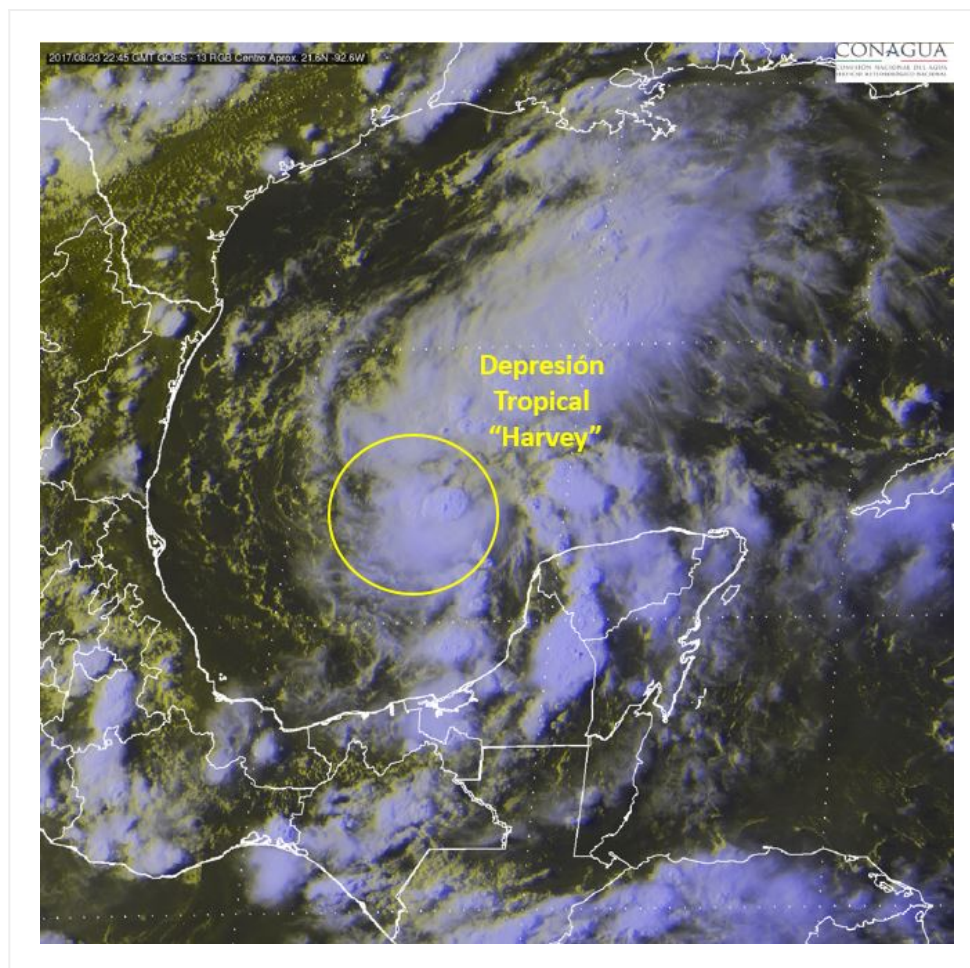

### Situación Actual:

La **Depresión Tropical "Harvey"** se mantiene en aguas del Golfo de México, avanzando muy lentamente hacia el noroeste.

Condiciones Actuales	
Hora local (hora gmt)	19:00 h (00:00 GMT DEL DÍA 24)

<b>Condiciones Actuales</b>		
<b>Ubicación del centro del ciclón</b>	Latitud Norte:21.7°	Longitud Oeste: 92.5°
<b>Distancia al lugar más cercano</b>	235 km al oeste-noroeste de Celestún, Yuc. y a 670 km al sureste de Matamoros, Tamps.	
<b>Zona de vigilancia [Se establece en coordinación con el CMRE-MIAMI]</b>	Se mantiene zona de vigilancia por efectos de tormenta tropical de Boca de Catán, Tamps. a la desembocadura del Río Bravo.	
<b>Desplazamiento actual:</b>	noroeste (320°) a 4 km/h	
<b>Vientos máximos [km/h]:</b>	Sostenidos: 55 km/h	Rachas: 75 km/h
<b>Presión mínima central [hpa]:</b>	1003 hPa	
<b>Pronóstico de lluvia</b>	Potencial de tormentas puntuales intensas en Veracruz (sur), Tabasco, Chiapas y Campeche, tormentas muy fuertes en Yucatán y fuertes en Quintana Roo.	
<b>Comentarios adicionales</b>	Se prevén vientos fuertes con rachas superiores a 50 km/h y oleaje de 1 a 2 metros de altura en las costas de Tabasco, Campeche y Yucatán.	
<b>Recomendaciones</b>	Extremar precauciones a la población en general en las zonas de los estados mencionados por lluvias, viento y oleaje (incluyendo la navegación marítima) y atender las recomendaciones emitidas por las autoridades del Sistema Nacional de Protección Civil, en cada entidad.	

<b>PRONÓSTICO VALIDO AL DÍA/HORA LOCAL TIEMPO CENTRO</b>	<b>LATITUD NORTE</b>	<b>LONG. OESTE</b>	<b>VIENTOS [Km/h]</b>	<b>CATEGORÍA</b>	<b>UBICACIÓN (en km)</b>
<b>24/01h</b>	22.4	93.0	65/85	Tormenta Tropical	320 km al oeste-noroeste de Celestún, Yuc.
<b>24/13h</b>	23.8	93.9	75/95	Tormenta Tropical	390 km al este de Boca de Catán, Tamps.
<b>25/01h</b>	25.1	95.2	95/110	Tormenta Tropical	225 km al este de Barra el Mezquital, Tamps.
<b>25/13h</b>	26.4	96.3	110/140	Tormenta Tropical	170 km al noreste de Barra el Mezquital, Tamps.
<b>26/13h</b>	28.6	97.3	95/110	Tormenta Tropical	En Tierra sobre Texas, EUA a 375 km al norte de Barra el Mezquital, Tamps.
<b>27/13h</b>	29.0	97.3	65/85	Tormenta Tropical	En Tierra sobre Texas, EUA a 420 km al norte de Barra el Mezquital, Tamps.

PRONÓSTICO VALIDO AL DÍA/HORA LOCAL TIEMPO CENTRO	LATITUD NORTE	LONG. OESTE	VIENTOS [Km/h]	CATEGORÍA	UBICACIÓN (en km)
28/13h	29.0	96.5	65/85	Tormenta Tropical	En Tierra sobre Texas, EUA a 430 km al nor-noreste de Barra el Mezquital, Tamps.

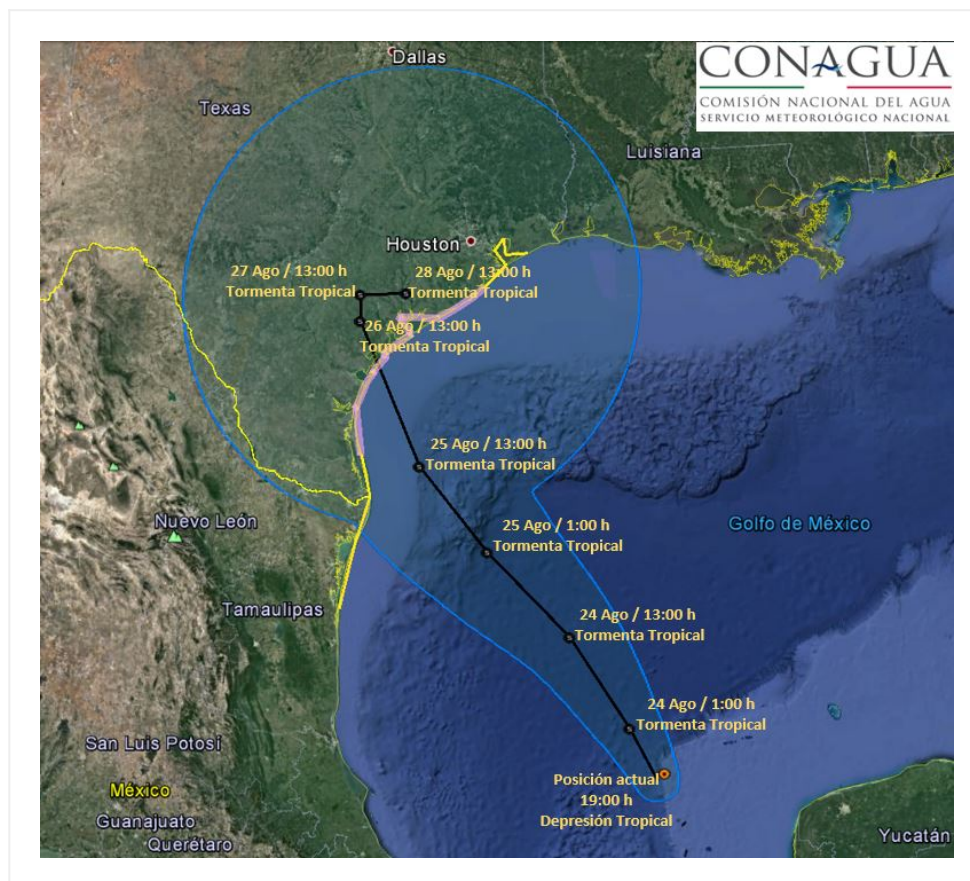

### Trayectoria pronóstico de la Depresión Tropical HARVEY

Aviso No.	Fecha / Hora local CDT	Lat. Norte	Long. Oeste	Distancia más cercana (km)	Viento m. / rachas	Categoría	Avance
01	17 ago / 10:00	13.1	54.1	A 3,585 km este de las costas de Quintana Roo	55/75	Depresión Tropical	Hacia el oeste (270°) a 28 km/h
02	17 ago / 16:00	13.0	55.8	A 3,415 km al este de las costas de Quintana Roo., y a 400 km al este de Barbados.	65/85	Tormenta Tropical	Oeste (270°) a 30 km/h
03	17 ago / 22:00	13.0	57.4	3,250 km al este de las costas de Quintana Roo.	65/85	Tormenta Tropical	Oeste (270°) a 30 km/h

04	18 ago / 10:00	13.1	61.3	2,850 km al este-sureste de las costas de Quintana Roo.	65/85	Tormenta Tropical	Hacia el oeste (270°) a 33 km/h
05	18 ago / 16:00	13.4	62.9	A 2,680 km al este-sureste de la costa de Quintana Roo y a 650 km al sur-sureste de San Juan Puerto Rico.	65/85	Tormenta Tropical	Oeste (275°) a 33 km/h
06	18 ago / 22:00	13.7	64.1	A 2,545 km al este-sureste de las costas de Quintana Roo, y a 555 km al este-noreste de la Isla Curacao.	65/85	Tormenta Tropical	Oeste (275°) a 30 km/h
07	19 ago / 4:00	13.8	65.9	2,365 km al este-sureste de Cancún, Q. Roo.	65/85	Tormenta Tropical	Oeste (275°) a 33 km/h
08	19 ago / 10:00	13.9	68.1	A 2,160 km al este-sureste de las costas de Quintana Roo y a 205 km al nor-noreste de Curazao.	65/85	Tormenta Tropical	Al oeste (275°) a 35 km/h
09	19 ago / 16:00	14.1	70.0	1,945 km al este-sureste de las costas de Quintana Roo., y a 225 al nor-noroeste de la Isla de Curazao.	55/75	Depresión Tropical	Oeste (275°) a 35 km/h
10	19 ago / 22:00	14.3	71.8	1,755 km al este-sureste de las costas de Quintana Roo., y a 215 al norte de La Guajira, Colombia.	55/75	Depresión Tropical	Oeste (275°) a 35 km/h
11	23 ago / 10:00	21.5	92.5	A 230 km al oeste-noroeste de Celestún, Yuc., y a 275 km al noroeste de Campeche, Camp.	55/75	Depresión Tropical	Al noroeste (310°) a 15 km/h
12	23 ago / 13:00	21.5	92.5	A 230 km al oeste-noroeste de Celestún, Yuc., y a 275 km al noroeste de Campeche, Camp.	55/75	Depresión Tropical	Con tendencia lenta hacia el noroeste
13	23 ago / 16:00	21.6	92.6	240 km al oeste-noroeste de Celestún, Yuc. 685 km al sureste de Matamoros, Tamps.	55/75	Depresión Tropical	Noroeste (320°) a 4 km/h
14	23 ago / 19:00	21.7	92.5	235 km al oeste-noroeste de Celestún, Yuc. y a 670 km al sureste de Matamoros, Tamps.	55/75	Depresión Tropical	noroeste (320°) a 4 km/h

**EL SIGUIENTE AVISO SE EMITIRÁ A LAS 22:15 HRS TIEMPO DEL CENTRO O ANTES SI OCURREN  
CAMBIOS SIGNIFICATIVOS**

**Pronosticador:** Martín Téllez Saucedo

**Revisó:** Francisco Roberto Rodríguez González